

## Ukázky nejlepších novinek verze

1. **Zápis údržby (+ editace provedené údržby) – nový přepočít „Naplnit mne jako pracovníka“** – naplní automaticky profesi a pracovníka přihlášeného uživatele do Profylaxu a doplní mu čas údržby:

Po vyplnění začátku a konce dáme volbu „Naplnit mne jako pracovníka“:

Z přihlášeného uživatele Profylaxu vyplní systém automaticky přiřazeného pracovníka a jeho profesi a čas údržby a už jen uložíme jako provedenou:

## 2. Objednávky – možnost nastavení budgetu (rozpočtu) řady objednávek na určité období od-do. Profylax pak hlídá přečerpání a informuje o stavu:

**Řady objednávek**

ID	Název	Vzorec pro číslování řady	Středisko	Max Kč	Vazba na číslovací řadu	Další interní č.	Min
1	Do 100000 Kč údržba	UDRa/RRRR/nnnnn	1000	100.000,00 Kč		32	
2	Nad 100000 Kč údržba	UDRb/RRRR/nnnnn	1000	99.999.999,00 Kč		11	
3	Speciál Novák		1000	999.999.999,00 Kč	2	1	
5	Speciál	Obj/RRRR/nnnnn	5000a	999.999.999,00 Kč		2	

**Budget**

Řada : 1

Platí Od	Platí Do	Budget
1.1.2014	1.6.2014	100.000,00 Kč

**Uživatelé řady**

Uživatel	Jméno uživatele
1	Tomáš Radosta
3	Dvořák

**Budget řady**

Na hlavičce každé objednávky jsme neustále informováni o stavu čerpání budgetu:

**Objednávky řada č.1 [budget od 1.1.2014 do 1.6.2014 = 100000,00 čerpáno = 20000,00 zbývá = 80000]**

Detail | Seznam | Dokumenty | Schvalování | poznámka | Faktury

**Hlavička objednávky**

Objednávka č. 45

Podnik č. obj. UDRa/2014/0032

Partner č. 40

Název Ivar a.s.

Ulice Osvoboditelů 1228/28

Město Lovosice

Země ČR PSČ 410 02

IČO 00526622

Telefon 12345678901234567890

Telefax 12345678901234567890

Kdy přezkoumal

Telefon přezk. 12345678901234567890

Telefax přezk. 12345678901234567890

Schválit do 09.05.2014

Odeslána

Forma odeslání

Zapsal: MASTER

Hlášení: ... Pohyb nástroje: ... ICF: ...

Stroj: ... Středisko: ...

Suma nab. cen 20.000,00 Kč CM

prům. cen 20.000,00 Kč

z příjmem 0,00 Kč

Přepočít

Text před

Při pokusu o schválení objednávky, která již limit překračuje, systém nedovolí objednávku vystavit:

**PROFYLAX**

 **Objednávku nelze poslat ke schválení, překročen limit Kč**

OK

**Objednávky řada č.1 [budget od 1.1.2014 do 1.6.2014 = 100000,00 čerpáno = 20000,00 zbývá = -100000]**

Detail | Seznam | Dokumenty | Schvalování | poznámka | Faktury

### 3. Uživatelé – možnost zablokovat uživatele pro přístup do Profylaxu, pokud to není poslední admin uživatel – zablokujeme například bývalého zaměstnance firmy.

Kód	Jméno	Celé jméno	Telefon	Skupina	pouze právo na čtení sot
1	MASTER	Tomáš Radosta			False
3	Dvořák	Dvořák			False
4	Korkorán	Korkorán			True
5	Novák	Novák			False
6	Hlásič	František Hlásič			True
7	Mistr	MistrJenZápisyP1			True
8	První	Test První			False
9	Druhy	Test Druhy			False
10	Třetí	Test Třetí			False
11	Čtvrtý	Test Čtvrtý			False
12	Patý	Test Patý			False
13	Revize	Revizní technik - vybrané Drl			False
14	Vesely	Vesely die vzoru			False
15	Patnactý	Patnactý			False
16	Sestnactý	Sestnactý			False
17	admin	admin			False
19	pat				True
20	1	František Šíkula			True
21	NHnatek	Norbert Hnatek	602213636	D	True
22	JDvořák	Jakub Dvořák		D	True
23	zapisovac	John-zapisovac hlášení			False
24	Mat	Mat Mat		D	True
25	Rady				False
27	Guest				False

Číslo uživatele: 27

Přihlašovací uživatelské jméno: Guest

Celé jméno:

Heslo: Pro kontrolu znovu

Doména:

☒ blokace (nepovolit přístup)

☐ pouze právo na čtení souborů

☐ právo na vracení hlášení

Typ uživatele:

- ☐ Admin (Správce)
- ☒ Headman (Mistr)
- ☐ Serviceman (Údržbář)
- ☐ Other1 (Ostatní1)
- ☐ Other2 (Schvalování OBJ)
- ☐ Other3 (Jen zápisy údržeb)
- ☐ Other4 (hlásič)
- ☐ Other5 (Speciál MAT)
- ☐ Other6 (Speciál SKLAD)
- ☐ Other7 (Ostatní7)

Práva typu uživatele

4. **Prediktivní údržba v Profylaxu!** – pomocí speciální limitní diagnostické údržbě je nyní možné sledovat například změnu určité měřené hodnoty nebo zvoleného parametru zařízení. Podle záporného či kladného vychýlení hodnoty od nastavené standardní hodnoty (limitu) dojde k zařazení požadované opravy či údržby do celkového plánu v Profylaxu.

Nastavíme speciální limitní diagnostiku:

Pokud při odečtu – zde pokles hladiny oleje pod 700mm měrného sloupce, poklesne olej pod stanovenou mez včetně tolerance, naplánuje se definovaná údržba:

V plánu vyskočí údržba na doplnění oleje či prohlídku:

5. Možnost zpětně editovat materiál v provedené údržbě tak, že se změna promítne i ve skladovém hospodářství. Změnou, nebo přidáním materiálu v údržbě se změní stávající, nebo vytvoří nová výdejka ze skladu. Příklady využití – při zapomenutém zápisu ND k údržbě, při chybném zápisu jiného materiálu nebo většího množství, nebo při vynulování celého výdeje omylem zadaného materiálu.

Omylem 2ks místo 1ks opravíme, omylem zadaný vynulujeme:

Nebo přidáme další materiál:

Přidání materiálu vytvoří novou výdejku ze skladu:

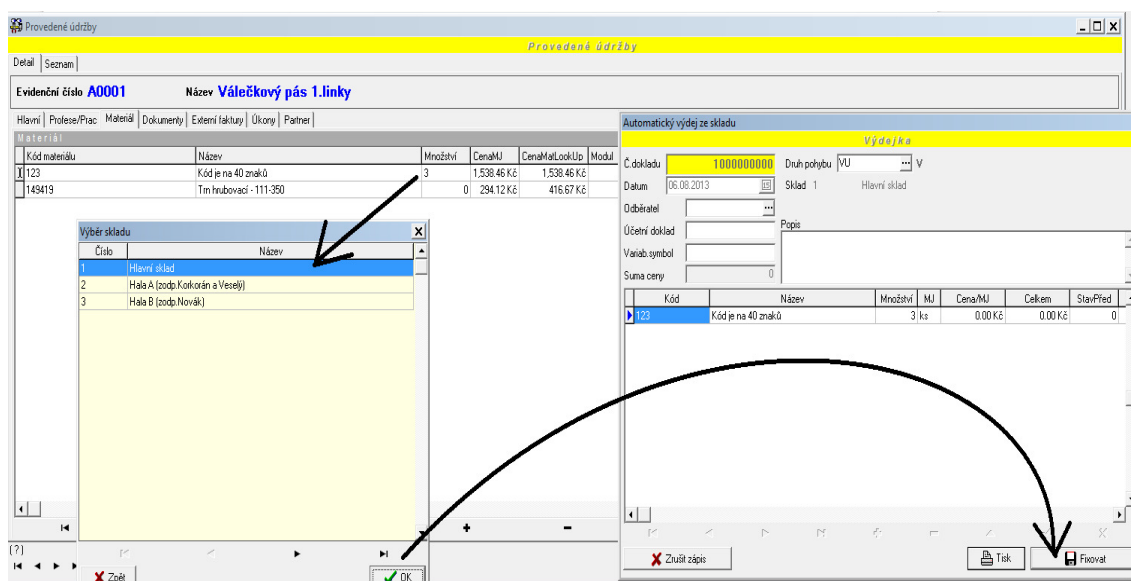

6. **Menu Servis / Práva přístupu ke strojům** – při vstupu prvotně aktivovaný systém přiřazení práv podle filtru vytvořeného v kartě stroje. Tedy správného postupu při vytváření práv na konkrétní stroje společnosti, aby se nově vytvořené stroje sami podle kritérií zobrazovali správným pracovníkům, například zde všechny stroje nákladového střediska č. 1000:

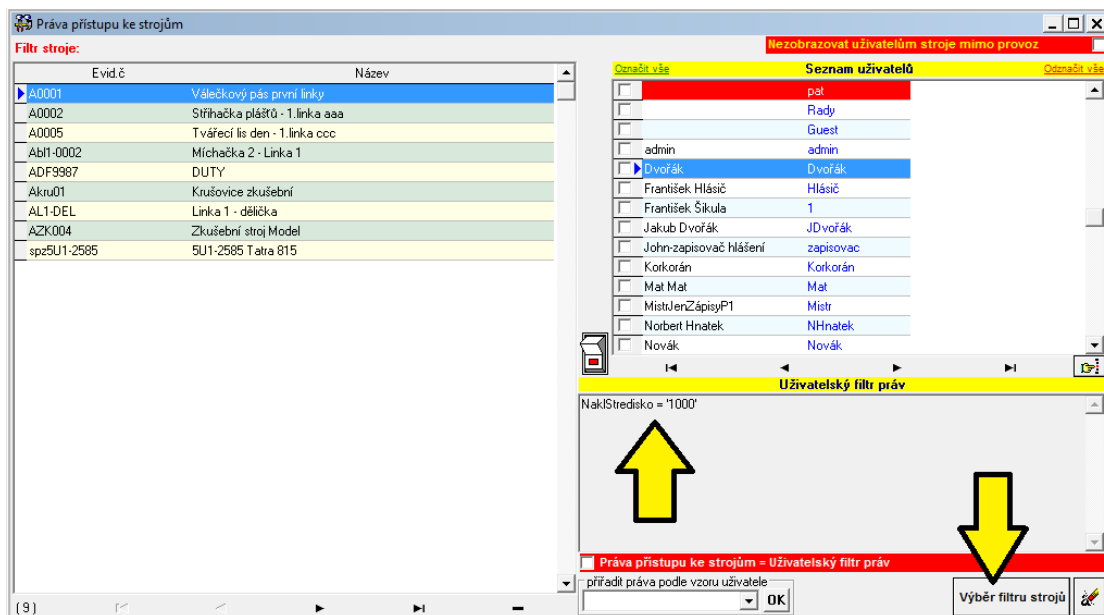

7. **Podbarvení povinných údajů při novém záznamu** – velmi užitečná funkce pro každého uživatele, nově se zbarví povinné údaje žlutě u nově zadávaného Stroje, Hlášení, Materiálu a Pracovníka. Zvýraznění polí usnadní orientaci ve formulářích při zadávání dat do systému:

- Karta stroje/nástroje:** The 'Evidenční číslo' (Inventory number) and 'Název' (Name) fields are highlighted in yellow. Arrows point to these fields.
- Číselník materiálu:** The 'Kód' (Code) and 'Název' (Name) fields are highlighted in yellow. An arrow points to the 'Název' field.
- Karta pracovníka:** The 'osobní č.' (Personal ID), 'Příjmení' (Surname), and 'Jméno' (First name) fields are highlighted in yellow. An arrow points to the 'Jméno' field.

Asi největší přínos pro operátory při zadávání hlášení:

## 8. Práva typu uživatele – komfortní zaškrtnutí všech práv ze seznamu nyní i v záložce Detail = větší přehled v právech jednotlivých typů uživatelů:

## 9. Přerušení spojení s databázovým serverem je nyní ošetřeno jedním dialogovým oknem, které nahlásí, že došlo k přerušení spojení a je nutné resetovat aplikaci. K přerušení nejčastěji dochází během režimu spánku a režimu hibernace PC:

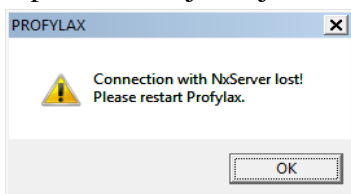

## 10. Hlášení – barva písma hlášení (font) – kromě barvy nového, odsunutého a vyřízeného hlášení lze nyní nastavit i barvu písma pro jednotlivé stavy hlášení. Například nevyřízená nová hlášení standardně červené barvy lze nyní lépe vidět pomocí nastavení žluté barvy písma. Nastavení se provádí v menu Servis/Globální parametry/záložka Hlášení:

Hlášení (Tomáš Radosta - MASTER)														
Seznam   Detail   Dokumenty   Prov. účty														
Přít.	Exist.	Typ hlášení	Kdo zapisal	Kdo zpracoval (jmeno)	Zpracováno hlášení	Zdroj	ID stavu	Vyřízeno	Odsunut	Převzato?	Kdo vyřídil	Kdy zapísáno	Kdy vyřízeno	Reakční doba(hod)
328	Linka 1	OPRAVIT	MASTER	Tomáš Radosta	856						MASTER	18.03.2013 22:01:30	26.03.2014 16:24:02	8946.38
334	A0006	PROJEKT	MASTER	Tomáš Radosta	schváleno pro zpracování						MASTER	10.09.2013 14:33:42	22.10.2013 12:57:01	1006.39
335	Kolečková Phewa	OPRAVIT	MASTER	Tomáš Radosta	Nový vzorek na haly						MASTER	14.11.2013 9:43:41	26.08.2014 13:26:02	3698.61
336	A0013	OPRAVIT	MASTER	Tomáš Radosta	Úniky se rohu stiku, uchy						MASTER	09.12.2013 11:36:03	21.02.2014 12:53:14	1779.30
337	A0001	Převzetí	MASTER	Tomáš Radosta	Kolečko se polámalo						MASTER	13.12.2013 11:46:45		
338	A0001	OPRAVIT	MASTER	Tomáš Radosta	Místo vložení nářadu nasadil kv						MASTER	13.12.2013 14:27:20		
339	A0001	OPRAVIT	MASTER	Tomáš Radosta	Chvilu se již podrobil opravě, p						MASTER	13.12.2013 14:49:09		
340	A0006	OPRAVIT	MASTER	Tomáš Radosta	pořizuje nové opravy st						MASTER	21.02.2014 13:54:35	21.02.2014 13:55:34	0.00
341	A0001	OBJEDN	Novak	Novak	objednal nový díl AXL-45 bh/00						MASTER	21.02.2014 16:27:17		
342	A0002	ZAPIS	Novak	Novak	zapsal						MASTER	21.02.2014 16:30:31		
343	A0006	OPRAVIT	MASTER	Tomáš Radosta	opravil výhled						MASTER	21.02.2014 16:42:47		
344	A0012	OPRAVIT	MASTER	Tomáš Radosta	rychle lepidlo						MASTER	21.02.2014 16:42:47		
345	A0013	SAFETY	MASTER	Tomáš Radosta	upraveno nové stiku						MASTER	21.02.2014 16:44:22	26.02.2014 12:45:43	92.00
346	A0013	OPRAVIT	MASTER	Tomáš Radosta	řezání se lepení, neteplí tol						MASTER	26.02.2014 11:55:03		
347	A0002	OPRAVIT	MASTER	Tomáš Radosta	opravil výhled						MASTER	19.02.2014 10:36:42	19.02.2014 10:36:42	0.00
348	A0001	OPRAVIT	MASTER	Tomáš Radosta	okna						MASTER	21.03.2014 14:32:14	21.03.2014 14:45:2	0.01
349	A0006	OPRAVIT	MASTER	Tomáš Radosta	Potřebuji nabourat přírvek						MASTER	26.03.2014 10:31:35	26.03.2014 10:35:11	0.00
350	A0001	OPRAVIT	MASTER	Tomáš Radosta	zapevnuje kotel v k. 21						MASTER	07.04.2014 10:50:54	07.04.2014 11:19:52	0.40
351	A0001	OPRAVIT	MASTER	Tomáš Radosta	Potřebuji upravit puz	1 hod	1234				MASTER	08.04.2014 9:29:22		

**11. Kontroly při zápisu údržby** – při zápisu prevencí či oprav je možné samostatně automaticky kontrolovat vyplnění těchto důležitých údajů: 1) Čas údržby OD – DO, 2) Vyplnění profese a pracovníka pod profesí, 3) Časy všech pracovníků OD – DO, 4) Přiřazení náhradního dílu k údržbě a 5) Vyplnění množství náhradních dílů. Program tak ohlídká, zda pracovník vyplní zápis správně a kompletně.

- 12. Zrychlení příjemky** – při vyplnění údaje „Druh pohybu“ v osobní příjemce v menu: Param/Uživatelské parametry/záložka Sklad se tento druh pohybu automaticky vyplní v každé příjemce uživatele a rovnou lze vybírat materiál z číselníku.

- 13. Vylepšení vyhledávání** – po kliknutí na sloupec je možno rovnou psát do žlutého pole vyhledávání

## 14. Předdefinované filtry – Formuláře **Provedené údržby** a **Plánu** obsahují připravené filtry jako Dnes, Včera, Zítřka a náhled dvou měsíců.

Datum	Út	Osoba	Číslo	Typ	Popis	Osoba
18.03.2014	út	os-jmader	1	Oprava	Občas nejde vyražec. Hledání závady. Zji	Osob
18.03.2014	út	os-jmader	14	Oprava	Práce s programy profylax, office 2013.	Osob
18.03.2014	út	os-jmader	2	Oprava	Nejde noniusHledání závady. Zjištěn ulom	Osob
18.03.2014	út	os-tpiekar	1	Oprava	vypřemístění police stolu dle zadání	Osob
18.03.2014	út	os-tpiekar	2	Oprava	výroba a násřik vodících drah	Osob

## 15. V Grafu přehledu hlášení je možné rozlišit, kolik z nevyřízených hlášení je odsunuto.

